

PLANTA BAJA  
ALTURA LIBRE  
COLUMNAS DE 50 X 50  
AREA 520.73

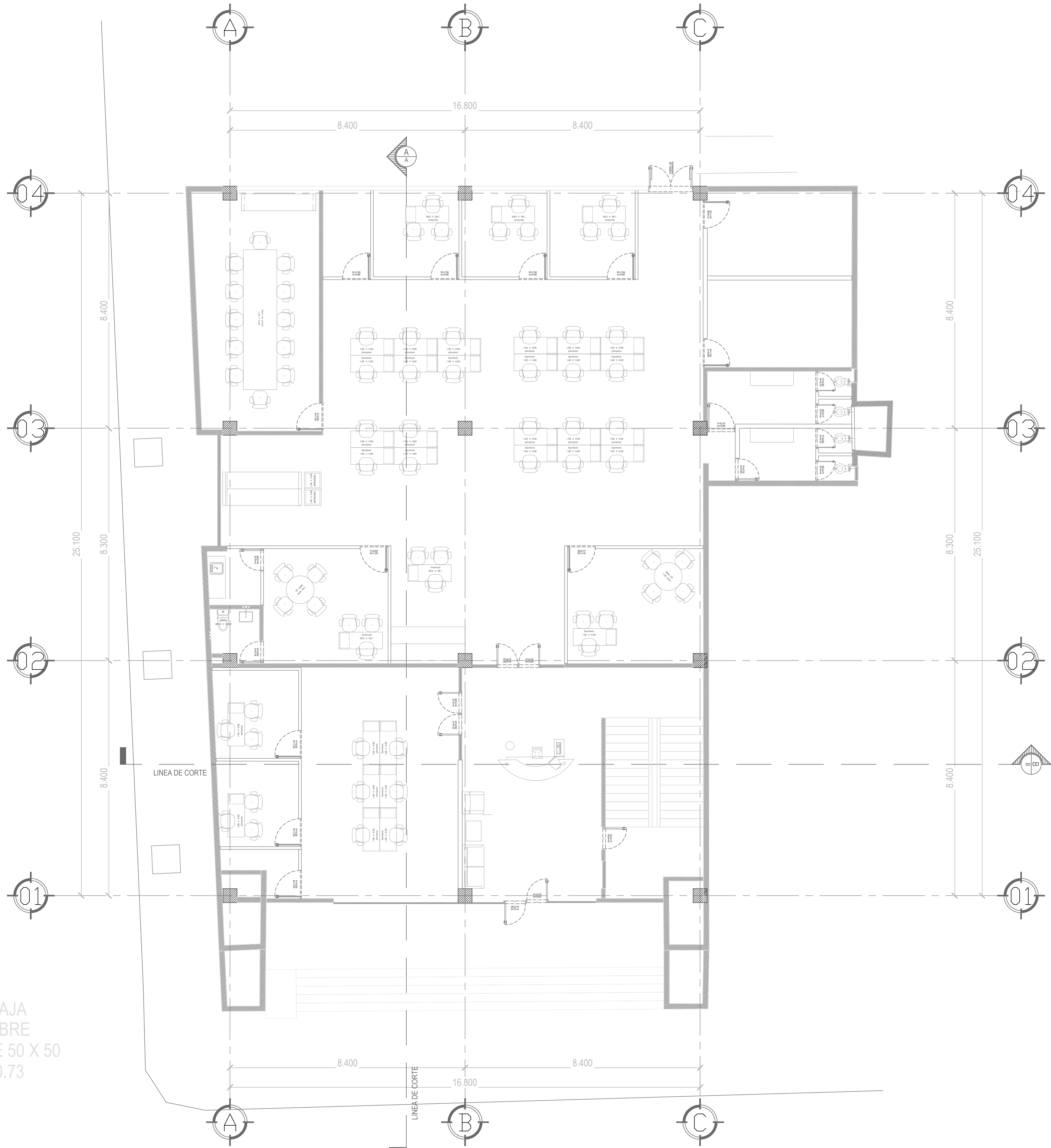

DEPENDENCIA NORMATIVA:



NORTE:

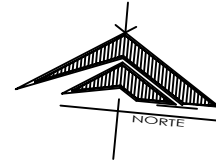

PROYECTO:  
RECONSTRUCCIÓN DE  
EDIFICIO DE LA SUBSECRETARÍA  
DE INGRESOS DE LA  
SECRETARÍA DE FINANZAS Y  
TESORERÍA GENERAL DEL  
ESTADO

MONTERREY CENTRO, N.L.

SIMBOLOGÍA / NOTAS:

REVISIÓN:

No.	REVISION	FECHA
0	PARA CONSTRUCCION	00-000-0000

UBICACIÓN:

5 DE MAYO 505, Centro, 64000 Monterrey, N.L.

ESCALA:

1:100

ACOTACIONES:

METROS

ESCALA GRAFICA:



FECHA:

SEPTIEMBRE 2020

Vo.Bo.

LIC. LUIS CARLOS CABELLO MARROQUIN  
SUB SECRETARIO DE DESARROLLO REGIONAL

RESPONSABLE DEL PROYECTO:

ARQ. SANDRA GUADALUPE PATIÑO MACIAS  
DIRECTORA DE PROYECTOS

PLANO:

PLANTA ARQUITECTONICA N1

CLAVE PLANO:

TES-505-ARQ-01

NOTA:  
ESTE PROGRAMA ES DE CARÁCTER PÚBLICO. NO ES PATROCINADO.  
NI PROMOVIDO POR PARTIDO POLÍTICO ALGUNO Y SUS RECURSOS  
PROVIENEN DE LOS IMPUESTOS QUE PAGAN TODOS LOS  
CONTRIBUYENTES. ESTÁ PROHIBIDO EL USO DE ESTE PROGRAMA  
CON FINES POLÍTICOS, ELECTORALES, DE LUCRO Y OTROS DISTINTOS  
A LOS ESTABLECIDOS.



GOBIERNO DEL ESTADO DE NUEVO LEÓN  
SECRETARÍA DE INFRAESTRUCTURA  
SUBSECRETARÍA DE CONSTRUCCIÓN  
DIRECCIÓN DE PROYECTOS